PROGETTO DI EDUCAZIONE AMBIENTALE IN COLLABORAZIONE CON ASSONATURIZZATORI E S.I.D.E.A. ITALIA Srl

L'ACQUA

L'acqua costituisce l'elemento principale del nostro pianeta e del corpo umano, indispensabile per la nascita, la sopravvivenza, la crescita e lo sviluppo di intere popolazioni, nonché il simbolo di realtà sociali, culturali e religiose.
L'acqua è stata definita " oro blu ", una risorsa fondamentale per il nostro sviluppo economico, una risorsa da non sprecare; la sua gestione efficiente richiede persone, know-how, tecnologia e capitali affinché sia, soprattutto, un bene da garantire a tutti.
Il tema delle risorse idriche è un aspetto essenziale e ineludibile del concetto di sviluppo sostenibile, tenendo ben presente che il ciclo dell'acqua integra quello più generale dell'energia.

Tempo fa, rispettare l'ambiente costituiva per le imprese e i consumatori soprattutto una sollecitazione etica. Negli ultimi anni si è manifestato un progressivo e radicale cambiamento nelle relazioni della società con l'ambiente, si è sviluppata una sensibilità diffusa e la variabile ambientale è stata inserita in tutti i processi decisionali della politica e dell'economia.

Le imprese sono passate da un atteggiamento passivo o adattivo verso le tematiche ambientali ad un comportamento attivo, facendo della virtù ambientale un principio di politica aziendale e di **"social accountability",** oltre che un determinante dell'azione strategica.

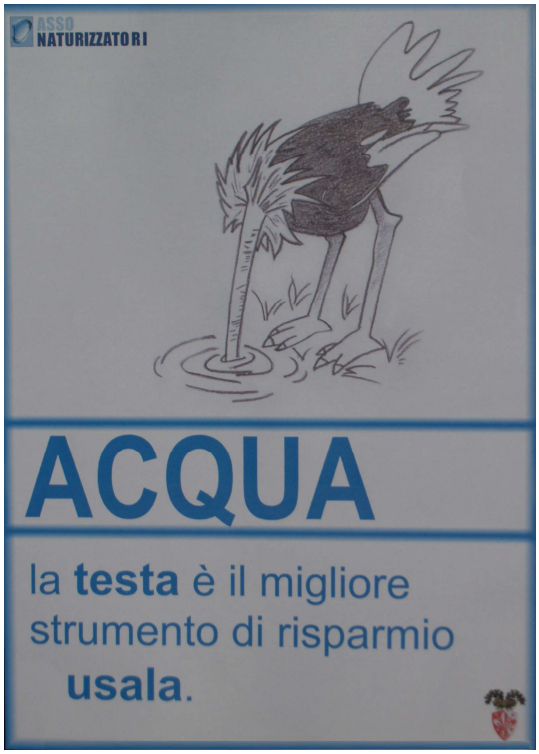

L'ACQUA è:

- Un composto chimico, la cui molecola è costituita da due atomi di idrogeno ed un atomo di ossigeno (H2O).
- Elemento naturale, fonte di vita per gli esseri viventi e gli ecosistemi del pianeta.
- Una risorsa indispensabile.

Lavoro vincitore del concorso
"Acqua e Ambiente" di Assonatuzzatori.
Scuola Tornabuoni—Firenze

T.V.B.: TI VOGLIO BERE

L'acqua che noi beviamo è un'acqua ad uso alimentare. Le acque ad uso alimentare possono essere divise in acque naturali ed acque potabili.

Le acque naturali si distinguono in :

- ◊ acque minerali, hanno particolari requisiti di purezza e si distinguono per il loro tenore in minerali ed oligoelementi;
- ◊ acque di sorgente, con caratteristiche e proprietà differenti dalle acque minerali, ma comunque pure ed imbottigliate alla sorgente.

Le acque potabili sono tutte le altre acque trattate o non trattate, fornite mediante una rete di distribuzione, cisterne, bottiglie o contenitori, per il consumo umano, per la preparazione di cibi e bevande o per altri usi domestici, a prescindere dalla loro origine.

L'ACQUA DEL SINDACO NATURIZZATA®: PIU' RISPARMIO, MENO RIFIUTI!

L'acqua potabile fornita mediante una rete di distribuzione può essere sottoposta a trattamenti di filtrazione e disinfezione che ne migliorano sensibilmente le caratteristiche organolettiche garantendo una qualità superiore.

Infatti con la Naturizzazione®, l'acqua del sindaco (già buona e sicura) diventa di alta qualità e può essere erogata liscia e gassata, permettendo così di valorizzare l'acqua del nostro Comune e contribuendo ad una gestione più attenta e sostenibile della variabile ambientale e della risorsa acqua.

Riduzione delle emissioni di CO2 derivanti dalle attività connesse al trasporto ed approvvigionamento delle acque in bottiglia, riduzione dell'uso delle bottiglie in plastica e conseguente risparmio in termini di recupero/riciclo, sono solo alcuni esempi dei benefici ecologici conseguenti all'installazione dei suddetti impianti di trattamento.

Altri benefici per la collettività sono economici (costo €/Lt inferiore rispetto alle acque in bottiglia) e sociali (coinvolgimento della comunità locale e fruibilità del servizio).

L'ACQUA NATURIZZATA® E LA TECNOLOGIA

La prima cosa che ci preme sottolineare è che l'acqua **Naturizzata®**, o meglio il processo di **Naturizzazione®,** non è solo da considerare il miglior sistema di trattamento per l'acqua ad uso alimentare, ma è addirittura **l'unico trattamento**, fra quelli maggiormente diffusi, nato appositamente per il trattamento dell'acqua potabile!!

Gli altri sistemi sono nati, per lo più, per trattare acqua ad uso tecnico, anche se, molti di questi apparecchi, sono stati riciclati poi per il trattamento di acque ad uso alimentare.

Purtroppo per quest'utilizzo, questi sistemi presentano spesso carenze tali da determinare addirittura il peggioramento dell'acqua trattata.

La **NATURIZZAZIONE®** è nata appositamente per il trattamento dell'acqua potabile e quindi per eliminare i difetti che si possono talvolta riscontrare in un'acqua di acquedotto, senza però creare nessun effetto collaterale negativo.

La **NATURIZZAZIONE®**, infatti, elimina tutti i cattivi sapori, i cattivi odori, le impurità solide e le impurità chimiche, effettuando poi una disinfezione batteriologica in grado di conservare la perfetta potabilità senza alterare la salinità dell'acqua.

Il sistema di disinfezione, per la sua efficacia, costituisce l'elemento più importante di tutto il sistema di trattamento.

Con i nuovi **Naturizzatori®** si può avere anche l'acqua refrigerata e gassata con l'aggiunta di CO2.

Ovviamente con la **Naturizzazione®** non si determina nessuno spreco d'acqua e si ottiene un prodotto eccezionale, fresco, non conservato, economico, comodo e in grado di rendere praticamente assurdo il ricorso all'acqua minerale.

I **Naturizzatori®** sono conformi a quanto previsto dal DM num. 25 del 07/02/2012 e dalle Linee Guida ad esso collegate , sono coperti da brevetto (brev. n° 01258179). Sono prodotti da S.I.D.E.A. IT ALIA, azienda certificata ISO 9001, ISO 14001 nonché registrata **EMAS.** In grado quindi di offrire agli **utenti** garanzie, sotto tutti i profili, come nessun'altra azienda è in grado di dare!

S.I.D.E.A. ITALIA è configurata GREEN PUBLIC PROCUREMENT.
E' PRESENTE IN ACQUISTI IN RETE
CATEGORIA: Termoidraulici - Conduzione e Manutenzione
Servizi di Manutenzione Impianti.
POSSIBILITA' DI CONTRATTO TRAMITE MEPA/CONSIP

acquistinretepa.it
consip

LA CARBON FOOTPRINT

La **Carbon Footprint** misura il contributo che le attività umane producono sull'effetto serra, espresso in tonnellate di Biossido di Carbonio equivalente (CO_2 eq).
La **Carbon Footprint** di un prodotto o servizio misura la quantità di CO_2eq associabile alla produzione di un prodotto o all'erogazione di un servizio.

La strategia adottata è mirata a indirizzare la Società verso un modello di sviluppo sostenibile, promuovendo un'economia a basse emissioni di CO_2, attraverso le seguenti misure:

* ridurre i gas ad effetto serra del 20%;
* ridurre i consumi energetici del 20% attraverso un aumento dell'efficienza energetica;
* ampliare fino al 20% la quota delle fonti energetiche rinnovabili

S.I.D.E.A. ITALIA si propone, con il suo progetto "**Strada dell' Acqua Naturizzata"** di contribuire alla sensibilizzazione dei cittadini sul problema effetto serra (**Carbon Footprint**).

QUALI SONO LE OPPORTUNITA' DEL SINDACO?

- pianificare ed attuare un politica di governance del territorio che consenta di conciliare la salvaguardia dell'ambiente ad un utilizzo ottimale ed efficiente delle risorse a disposizione, in generale, e della risorsa acqua, in particolare;

- ridurre i consumi di energia e le emissioni di CO_2 derivanti dal commercio, dal trasporto e dalla distribuzione dell'acqua in bottiglia;

- ridurre il quantitativo di rifiuti in plastica ed i relativi costi di smaltimento provenienti da contenitori, imballaggi e bottiglie;

- sensibilizzare ed educare la Comunità locale alla sostenibilità ambientale, economica e sociale, attraverso una partecipazione comune e condivisa, capace di rendere protagonista ogni Soggetto che vive ed opera sul Territorio e che intende attuare nuovi stili di vita.

QUALI SONO GLI STRUMENTI A DISPOSIZIONE?

SONDRIOCRONACHE

[NELLA GIORNATA MONDIALE]

L'acqua del sindaco conquista la città

È stato inaugurato ieri il nuovo fontanile in piazzale Toccalli
A palazzo Muzio distribuiti 1000 litri di gassata al mese

[la curiosità]

«L'acqua gassata di Sondrio? Sarà anche per Albosaggia»

Gli strumenti per raggiungere i suddetti obiettivi sono gli impianti per il trattamento dell'acqua potabile da istallare nel Comune, tra cui il fontanello e la casa dell'acqua, che vanno ad aggiungersi a quelli destinati alle Famiglie, alle Scuole, ai ristoranti ed ai Pubblici Esercizi.

Gli impianti sono dotati di **codice QR,** attraverso il quale con la lettura da un dispositivo multimediale l'utente potrà raggiungere i dati di consumo, di risparmio energetico, ambientale ed economico per l'utente oltre ad accedere ai dati dell'analisi dell'acqua, per favorire, oltre alla normale informazione, stili di vita responsabili ed ecosostenibili

10 Attualità

FONTANELLI NATURIZZATORI: GRANDE SUCCESSO A FIRENZE, IN TOSCANA ED IN ITALIA

Un'azione concreta per rispettare l'ambiente e diminuire gli sprechi

CAIRO M. LA «CASA» DI PIAZZA BADEN POWELL

In due mesi erogati 50 mila litri di acqua

CAIRO MONTENOTTE

Per la «Casa dell'acqua» di Cairo, un successo al di là di qualsiasi aspettativa. Commenta il sindaco, Fulvio Briano: «In meno di due mesi sono stati erogati 50 mila litri di acqua, segno della bontà dell'idea e del favore con il quale sin da subito l'iniziativa è stata accolta dai cittadini». La «Casa dell'acqua», che si trova in piazza Baden Powell, è stata inaugurata verso la fine di ottobre.

Si tratta di una vera e propria casetta dentro la quale i cittadini possono andare a rifornirsi di acqua potabile praticamente gratis. Spiega il primo cittadino: «L'acqua che viene erogata è quella del nostro acquedotto e la convenzione con Acque potabili ci permette di captarla a costo zero. L'acqua è filtrata dall'impianto e le caratteristiche igieniche e qualitative sono garantite da protocolli molto rigidi e dalla supervisione dell'Asl. L'acqua a temperatura ambiente e senza gas aggiunto è a disposizione gratuitamente, mentre quella gassata e quella refrigerata costano pochi centesimi: introiti minimi che ci consentono di coprire i costi di manutenzione». Un impianto innovativo che nasce «da una visione condivisa con l'assessore Goso quando decidemmo di investire sull'acqua pubblica e sulla riduzione non solo dei costi di acquisto delle bottiglie di acqua minerale ma anche sui quantitativi di plastica gettati nella nostra spazzatura».

(M.C.A.)

Progetto "Acqua in caraffa": analisi ok per tutte le scuole

Lunedì 08 Ottobre 2012

Progetto "Acqua incaraffa": analisi ok per tutte le scuole

Analisi dell'acqua dei rubinetti nelle scuole materne, primarie e asilo delle suore: tutto bene ...e adesso si possono usare i naturizzatori che l'amministrazione ha predisposto (già dal 2006) nelle scuole.

Follonica: "Oggi sono arrivati i risultati dell'analisi dell'acqua delle scuole materne (compreso l'asilo delle suore) e delle primarie follonichesi, che l'Amministrazione ha come ogni anno commissionato per garantire la bontà degli accurati interventi di pulizia e manutenzione che vengono effettuati dall'ente a inizio anno scolastico: tutto ok, acqua buona, gradevole e impianti ben funzionanti...si riparte con il progetto Acqua in caraffa con la massima tranquillità" dice il Sindaco Eleonora Baldi.

All'inizio di ogni anno scolastico, infatti, l'amministrazione effettua quanto è necessario per garantire ai bambini l'uso sicuro dell'acqua dei rubinetti. Di fatto è stata effettuata la pulizia dell'autoclave, la manutenzione degli impianti (naturizzatori) con cambio filtri (ai carboni attivi), e soprattutto la verifica del tipo di acqua (analisi di tipo chimico, fisico e batteriologico), per tutte le scuole in questione.

"I risultati dell'analisi dell'acqua hanno formalizzato che tutti i nostri impianti sono ben funzionanti e i parametri sono conformi al Decreto legislativo n.31/2001, che tra l'altro determina valori ben più restrittivi della normativa per le acque in bottiglia. Quindi da oggi l'Amministrazione (che in questo periodo aveva fornito acqua in bottiglia) ha dato il via alle scuole materne, all'asilo delle suore e alle scuole primarie per riprendere il progetto "Acqua in caraffa" utilizzando i naturizzatori" conclude il Sindaco.

http://www.maremmanews.tv/it/index.php/notizie-locali/attualita/23428-progetto-qac...

QUALI EFFETTI POSITIVI SONO ASSOCIATI A QUESTI STRUMENTI E QUALI RISULTATI È POSSIBILE OTTENERE*?

Acqua Naturizzata® Fontanello SIDEA	9 grammi di Co_2 eq per litro
Acqua Minerale in bottiglia di plastica	37 grammi di Co_2 eq per litro

Bevendo Acqua Naturizzata Risparmi

il **75,7 %** di **Co2**

* EMISSIONI DI CO2 / LITRO D'ACQUA RELATIVE ALLA FASE D'USO

Fonte: studio aziendale effettuato nell'ambito di un progetto finanziato con fondi del Ministero

IL PARTNER: ASSONATURIZZATORI e i suoi ADERENTI

I prodotti progettati e costruiti secondo questa ottica sono largamente apprezzati per la loro qualità, che deriva da un accurato controllo delle singole fasi di produzione fino al collaudo.

Assonaturizzatori è l'associazione che raggruppa le maggiori aziende, che operano nella costruzione, commercializzazione, installazione e manutenzione di apparecchiature Naturizzatori®.

S.I.D.E.A. Italia (Socio fondatore) ha brevettato a livello mondiale la Naturizzazione®, che ci risulta essere a tutt'oggi l'unico sistema di depurazione nato in modo specifico per il trattamento dell'acqua potabile, in grado di assicurare una qualità incomparabile.

Il sistema di Naturizzazione® è conforme al DM num. 25 del 07/02/2012.
Operiamo esclusivamente nel trattamento dell'acqua potabile dal 1978 ed i nostri Naturizzatori® sono costruiti in Italia presso il nostro stabilimento.

Siamo certificati **ISO 9001:2008**, **ISO 14001:2004** ed è l'unica nel settore registrata **EMAS**.

Siamo sempre impegnati e continuiamo a impegnarci nella ricerca in modo da garantire prodotti sempre all'avanguardia.

Abbiamo una gamma di prodotti in grado di soddisfare tutte le esigenze, che non sprecano acqua e nel rispetto dell'ambiente, essendo costruiti con materiali riciclabili al 99%. Il materiale da noi utilizzato è l'acciaio INOX che è costituito da materiale riciclato ed è riciclabile al 99%

Vogliamo sottolineare anche l'importanza del contributo che i **Naturizzatori®** apportano all'**Ambiente**! Non solo determinando una consistente riduzione delle bottiglie di plastica e di tutti i problemi ad esse connessi, ma eliminando anche l'inquinamento dovuto agli autotreni che giornalmente percorrono le ns autostrade trasportando acqua minerale da un posto all'altro della penisola, dando una mano importante al raggiungimento degli obiettivi posti dal protocollo di **Kyoto.**

Molti altri motivi intelligenti vi potranno essere suggeriti dalle migliaia di Clienti S.I.D.E.A. soddisfatti sparsi in tutto il mondo.

Essere ***green***

Lavorare nel rispetto dell'ambiente
utilizzare materiali riciclabili e riciclati
rispettare la sicurezza dei lavoratori
produrre a Km 0

IL PROGRAMMA S'COOL OF WATER

Il programma di educazione ambientale è rivolto a tutte le scuole, pubbliche e private, di ogni ordine e grado, nonché ai Comuni di afferenza.

Attraverso un sistema integrato multi-progetto, capace di coinvolgere attivamente tutti i soggetti che vivono sul territorio in cui la scuola è inserita e di cui è espressione, il programma è finalizzato ad accrescere l'identità locale della Comunità ed a valorizzarne il patrimonio sociale, ambientale, economico e culturale.

Il programma permette di valorizzare anche progetti già realizzati dagli istituti scolastici, inquadrandoli in un contesto più ampio ed organico.

Il percorso di educazione alla gestione della variabile ambientale si contraddistingue per l'elevato grado di partecipazione e condivisione che investe la Comunità sociale che ruota attorno alla scuola.

Ne consegue una rilevanza su scala globale, proponendosi come uno degli strumenti per l'attuazione dell'Agenda 21 locale, processo partecipato finalizzato alla definizione ed attuazione di un Piano d'Azione locale per la sostenibilità (*l'Agenda 21 è un atto internazionale, firmato da 179 stati durante la Conferenza dell'ONU tenutasi a Rio nel 1992, con cui si definisce un programma di azione globale per lo sviluppo sostenibile*).

Pertanto, l'attuazione ed il successo del programma si compie con il coinvolgimento collettivo di tutti i soggetti che, assieme alla scuola, decidono di valorizzare il proprio territorio e di investire in un progetto finalizzato al miglioramento della qualità della vita dell'intera comunità.

BENEFITS PER LE SCUOLE

- Sensibilizzazione degli studenti durante l'attività didattica mediante una metodologia di apprendimento mista, costituita da formazione in aula e formazione in training,

- Riduzione dei consumi e degli sprechi della struttura scolastica, uso razionale ed efficiente delle risorse a disposizione ed ottimizzazione dei costi di gestione dell'istituto,

- Coinvolgimento degli studenti in attività che consentono di sviluppare capacità decisionali e favoriscono l'assunzione di ruoli di responsabilità,

- Accrescimento negli studenti del senso di appartenenza alla comunità sociale locale e della consapevolezza di essere protagonisti nella valorizzazione del territorio in cui vivono,

- Accesso ad una rete di supporto fonte di idee per progetti ed eventi,

- Accesso ad una rete interregionale per confrontarsi su temi comuni con realtà nuove e culture diverse,

- Visibilità locale e nazionale

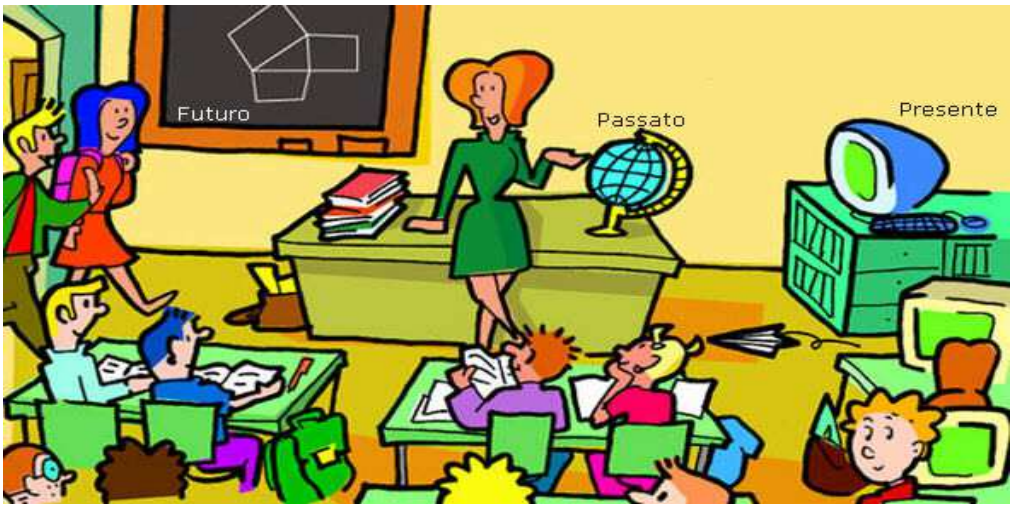

IL PROGRAMMA e LE SUE FASI

Il programma vuol essere strumento per la successiva ed eventuale creazione di un network di eco-scuole, offrendo la possibilità di interazione e confronto tra gli istituti di diversi comuni e regioni aderenti all'iniziativa.
La rete si propone, così, come inestimabile fonte di risorse, conoscenza ed informazione, portando su scala globale le best-practices adottate a livello locale.
Il network troverebbe espressione in un sito web dedicato, utilizzato per individuare le scuole con elementi e caratteristiche similari e finalizzato allo scambio culturale e all'elaborazione di progetti comuni sulla questione ambientale, nonché alla pubblicazione delle iniziative virtuose intraprese.

Il programma si realizza e si articola in poche ma essenziali fasi alle quali dovranno partecipare congiuntamente la Direzione scolastica ed il Comune.

1. COESIONE SOCIALE E CONDIVISIONE DI INTENTI

Il primo passo consiste nella costituzione dell'Eco-Comitato, il *core* del programma, rappresentativo di tutte le categorie che direttamente o indirettamente interagiscono con l'ambiente scolastico (alunni, docenti, genitori, associazioni, enti territoriali, media, altri soggetti pubblici e privati). L'Eco-Comitato ha il compito di proporre politiche ambientali sostenibili in tema di risparmio energetico ed idrico, di riduzione e recupero dei rifiuti, di gestione partecipata del verde pubblico, di acquisti verdi, di mobilità sostenibile.

2. STATUS AMBIENTALE, INDIVIDUAZIONE DELLE CRITICITA' E DELLE POTENZIALITA' AMBIENTALI

Secondo passo , sempre di competenza dell'Eco-Comitato, è svolgere un'indagine ambientale iniziale, rappresentativa della condizione ambientale di partenza e delle emergenze ambientali che la scuola dovrà affrontare.

3. UN PRESENTE SOSTENIBILE PER UN FUTURO MIGLIORE

Il terzo passo consegue al precedente: dalla redazione del documento di analisi ambientale iniziale deve scaturire il Piano d'Azione (PdA), documento col quale si fissano gli obiettivi da perseguire nell'anno scolastico, si evidenziano le priorità da affrontare, si specificano le azioni da intraprendere e si individuano i soggetti deputati ad attuarle, nonché i tempi di realizzazione e le risorse a disposizione. Il PdA sarà propedeutico alla costituzione di un Sistema di Gestione Ambientale Scolastico (SGAS).

4. IL SISTEMA DI GESTIONE AMBIENTALE SCOLASTICO

A queste prime fasi di pianificazione del sistema di gestione ambientale scolastico segue il quarto passo del programma, che prevede attività di monitoraggio e valutazione dei risultati raggiunti, confrontati con gli obiettivi iniziali attraverso la definizione di indicatori ambientali coerenti con le azioni da intraprendere ed i temi oggetto della politica ambientale.

5. EDUCARE I GIOVANI DI OGGI PER FORMARE I PROTAGONISTI DEL DOMANI

Il quinto passo riguarda l'integrazione curriculare. La sostenibilità ambientale, tema trasversale che si declina nelle varie discipline di studio, deve essere inserito nel Piano dell'Offerta Formativa (POF) della scuola allo scopo di ottimizzare tempi e risorse, ripartire equamente i

6. DIVULGAZIONE E CONOSCENZA: IL SAPER FARE DI QUALITA'

Sesto passo: informare e coinvolgere il maggior numero di soggetti che entrano in contatto con la realtà scolastica. La scuola deve provvedere a dare visibilità al proprio percorso coinvolgendo media, associazioni locali, enti territoriali e tutte le parti interessate con l'obiettivo di promuovere le buone pratiche ambientali per l'intera comunità locale.

7. GIOVANI LEGISLATORI CRESCONO: REDAZIONE E PUBBLICAZIONE DI UN ECO-CODICE, ESPRESSIONE DI BISOGNI ED INTERESSI COLLETTIVI E CONDIVISI

Settimo ed ultimo passo è la redazione di un Eco-Codice, decalogo del comportamento eco-sostenibile adottato e promosso dalla scuola, di cui deve essere data massima diffusione e visibilità.

BENEFITS PER GLI ENTI PROMOTORI E FINANZIATORI

- Opportunità di realizzazione di un'Agenda 21 locale,
- Possibilità di ottenere finanziamenti pubblici (bandi regionali, nazionali, comunitari) e privati (sponsorizzazioni),
- Visibilità ed opportunità di contatto con enti che operano nel campo della sostenibilità ambientale,
- Collaborazione e coordinamento tra gli enti e gli operatori economici del territorio di riferimento ed i soggetti costituenti l'Eco-Comitato,
- Risparmio nei consumi e nella gestione economica ed ambientale della scuola,
- Razionalizzazione ed attuazione delle politiche di governance degli enti territoriali attraverso un approccio di tipo bottom-up

Tratto da "Bondeno una Città da Favola"
Comune di Bondeno

IL PROGETTO "STRADA DELL'ACQUA NATURIZZATA®"!

La "Strada dell'Acqua Naturizzata®" si propone come strumento di promozione del territorio dei comuni aderenti all'iniziativa, attraversando aree ricche di storia, di tradizioni di grande rilevanza culturale, di realtà sociali importanti che puntano alla valorizzazione delle eccellenze locali come motore dello sviluppo economico.
Un percorso suggestivo dove natura e lavoro dell'uomo hanno disegnato i paesaggi più belli del nostro Paese.
La Strada è una mappa che traccia un percorso che unisce identità locali, economie e stili di vita sostenibili. Ma è, soprattutto, tessuto connettivo che unisce ed offre il territorio e la sua cultura, le produzioni tipiche, le attrattive naturalistiche e storiche; è un "mettersi in viaggio" alla scoperta dell'ambiente come patrimonio che l'uomo deve preservare, tutelare e valorizzare; è un percorso dei sapori tipici da gustare nei ristoranti più ricercati o nelle trattorie caratteristiche; ma è anche un soggiorno di riposo e di svago tra il fascino di opere d'arte uniche e scorci di paesaggio indimenticabili.
E' uno strumento di divulgazione e di informazione che permette al viaggiatore di essere cittadino universale, arricchendosi culturalmente e scoprendo da protagonista il territorio che con il suo viaggio contribuisce a conservare.

Come recita un proverbio Masai, "... dobbiamo trattare bene la terra su cui viviamo: essa non ci è stata donata dai nostri padri, ma ci è stata prestata dai nostri figli..."

BORRACCIA AMICA

Tratto da "Bondeno una Città da Favola"
Comune di Bondeno

Segui la Strada dell'Acqua Naturizzata!

S.I.D.E.A. ITALIA SRL - VIA DI SERRAVALLE, 1/3/5 - 50065 MOLINO DEL PIANO (FI)
Tel: +39 055/831211 - Fax: +39 055/8312240
www.sideaitalia.com - info@sideaitalia.com